

DCE - Transmitir em Lote

A funcionalidade de **Transmissão em Lote de DC-e** permite transmitir múltiplas declarações simultaneamente, otimizando o processo operacional e reduzindo o tempo de envio individual.

A transmissão é realizada apenas para DC-es que estejam com status:

- **Transmissão Pendente**
- **Cancelamento Pendente**

Durante o processo, o sistema apresenta um **dashboard de acompanhamento**, permitindo visualizar o andamento e o resultado da transmissão.

Tela Principal - Transmissão

Na tela principal marque os itens desejados (1) e clique no botão **Transmitir Selecionados** (2).

Declaração de Conteúdo Eletrônica | 23.137471 | Homologação |

● Ambiente de Homologação

Opções

Filtrar por Status valor Transmissão Pendente

Inserir Importar Transmitir selecionados Todos

	Série	DCe Nome/Razão Social	Data de Digitação	Chave Eletrônica	Status	Usuário
<input checked="" type="checkbox"/>	15	71 DANIEL DIAS	23/04/2026 15:01:33	35260404836002000176990150000000711200000711	Transmissão Pendente	SUPERVISOR
<input checked="" type="checkbox"/>	15	70 FERNANDO SOARES	23/04/2026 15:01:33	35260404836002000176990150000000701200000706	Transmissão Pendente	SUPERVISOR
<input checked="" type="checkbox"/>	15	69 MARIA OLIVEIRA	23/04/2026 15:01:32	35260404836002000176990150000000691200000691	Transmissão Pendente	SUPERVISOR
<input type="checkbox"/>	15	68 MARIA OLIVEIRA	23/04/2026 15:01:32	35260404836002000176990150000000681200000686	Transmissão Pendente	SUPERVISOR
<input type="checkbox"/>	15	56 PESSOAS JURIDICA.AGRUPADO	16/04/2026 14:58:16	35260404836002000176990150000000561200000561	Transmissão Pendente	SUPERVISOR
<input type="checkbox"/>	15	55 PESSOAS JURIDICA.AGRUPADO	16/04/2026 14:58:16	35260404836002000176990150000000551200000556	Transmissão Pendente	SUPERVISOR
<input type="checkbox"/>	15	54 PESSOAS JURIDICA.AGRUPADO	16/04/2026 14:58:16	35260404836002000176990150000000541200000540	Transmissão Pendente	SUPERVISOR
<input type="checkbox"/>	15	53 PESSOAS JURIDICA.AGRUPADO	16/04/2026 14:58:16	35260404836002000176990150000000531200000535	Transmissão Pendente	SUPERVISOR
<input type="checkbox"/>	15	52 PESSOAS FISICA.AGRUPADO2	16/04/2026 14:58:14	35260404836002000176990150000000521200000520	Transmissão Pendente	SUPERVISOR
<input type="checkbox"/>	15	51 PESSOAS FISICA.AGRUPADO	16/04/2026 14:58:13	35260404836002000176990150000000511200000514	Transmissão Pendente	SUPERVISOR

Página 1 de 5

Transmitir DC-e - Confirmação da transmissão

Ao clicar na opção **Transmitir** Selecionados na tela principal, o sistema exibe um pop-up para confirmação.

Nesta etapa:

- O usuário deve confirmar a ação clicando em **Sim**
- Caso contrário, pode cancelar clicando em **Não**

Após a confirmação, o sistema inicia o processamento da transmissão.

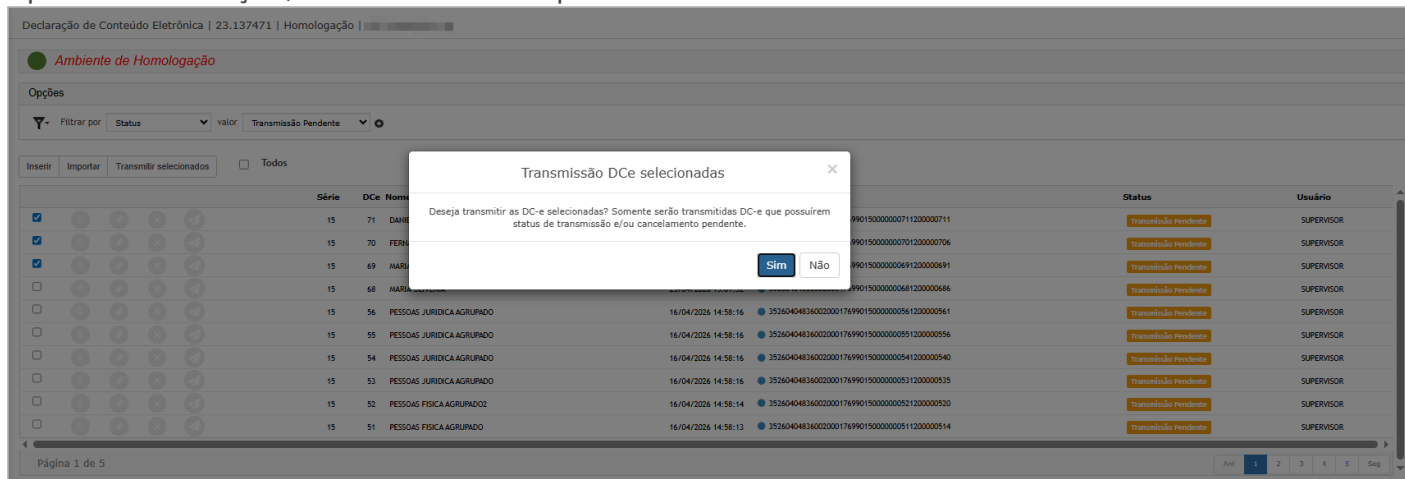

Após o envio, o sistema abre um pop-up com a tela de **Dashboard**, onde é possível acompanhar o processamento.

Nesta tela:

- São exibidos os registros da transmissão realizada
- O status indica se o processo foi concluído com sucesso
- É possível realizar o download dos arquivos gerados

Arquivos disponíveis:

- Relatório de Transmissão
- DACE (se configurado para imprimir)
- XML de autorização

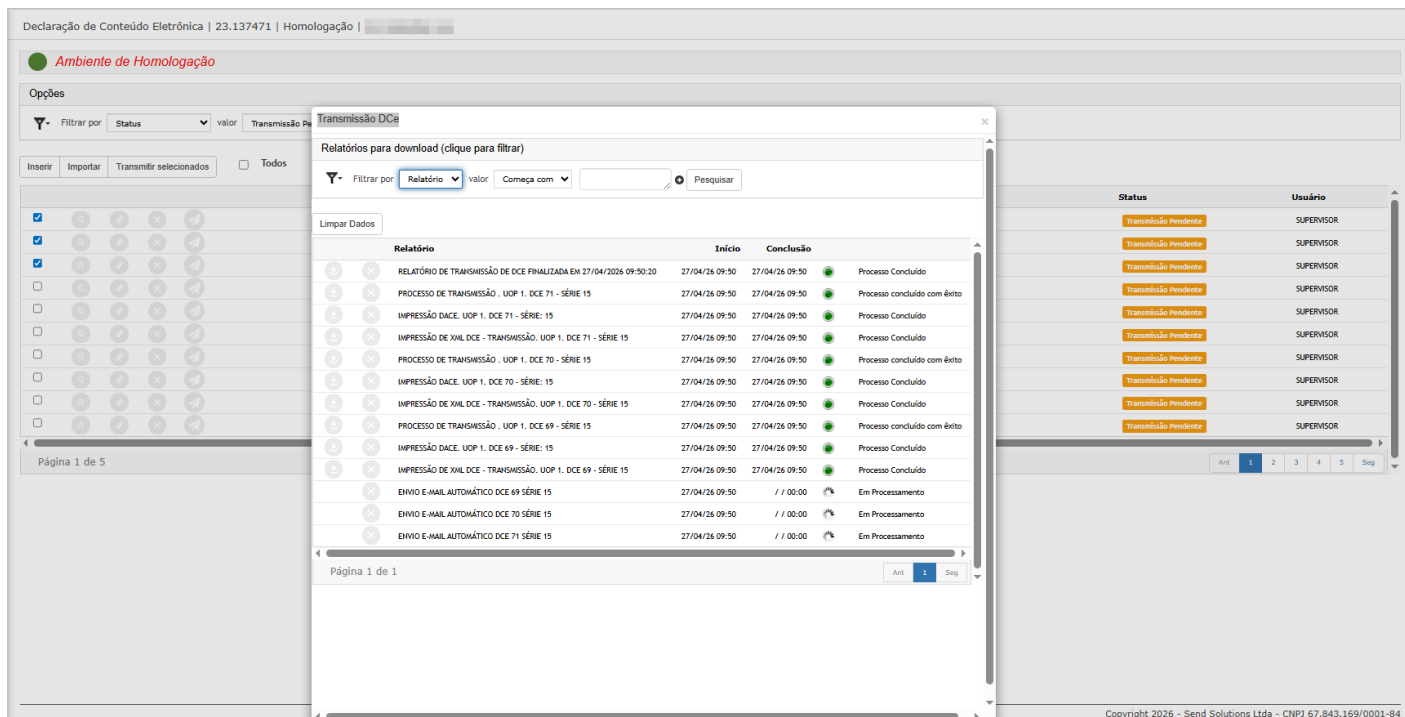

Atualização do status da DC-e

Após o fechamento do pop-up de processamento:

- O sistema atualiza automaticamente o status da DC-e na tela principal
- A declaração passa de **“Transmissão Pendente”** para **“Autorizada”** (quando processada com sucesso)

Essa atualização indica que a DC-e foi transmitida e validada corretamente.

Declaração de Conteúdo Eletrônica | 23.137471 | Homologação |

Ambiente de Homologação

Opções

Filtrar por Status valor Todos

Inserir Importar Transmitir selecionados Todos

	Série	DCe	Nome/Razão Social	Data de Digitação	Chave Eletrônica	Status	Usuário
<input type="checkbox"/>	15	75	MARIA OLIVERIA	23/04/2026 15:06:19	352604048360200017699015000000751200000753	Autorizada	SUPERVISOR
<input type="checkbox"/>	15	74	EMPRESA 02	23/04/2026 15:01:33	352604048360200017699015000000741200000748	Autorizada	SUPERVISOR
<input type="checkbox"/>	15	73	EMPRESA 04	23/04/2026 15:01:33	352604048360200017699015000000731200000732	Autorizada	SUPERVISOR
<input type="checkbox"/>	15	72	JOÃO SOARES	23/04/2026 15:01:33	352604048360200017699015000000721200000727	Cancelada	SUPERVISOR
<input type="checkbox"/>	15	71	DANIEL DIAS	23/04/2026 15:01:33	352604048360200017699015000000711200000711	Autorizada	SUPERVISOR
<input type="checkbox"/>	15	70	FERNANDO SOARES	23/04/2026 15:01:33	352604048360200017699015000000701200000706	Autorizada	SUPERVISOR
<input type="checkbox"/>	15	69	MARIA OLIVERIA	23/04/2026 15:01:32	352604048360200017699015000000691200000691	Autorizada	SUPERVISOR
<input type="checkbox"/>	15	68	MARIA OLIVERIA	23/04/2026 15:01:32	352604048360200017699015000000681200000686	Transmissão Pendente	SUPERVISOR
<input type="checkbox"/>	15	67	PESSOAS FISICA AGRUPADO	23/04/2026 14:29:49	352604048360200017699015000000671200000670	Autorizada	SUPERVISOR
<input type="checkbox"/>	15	66	PESSOAS JURIDICA AGRUPADO	23/04/2026 14:29:49	352604048360200017699015000000661200000665	Autorizada	SUPERVISOR

Página 3 de 11

Observação: Após a transmissão, a data de emissão é atualizada com a data de autorização.

Ações e Configurações

- Permite transmissão simultânea de múltiplas DC-es
- Disponível apenas para registros com status elegível
- Exige confirmação antes da execução
- Exibe dashboard para acompanhamento em tempo real
- Atualiza automaticamente o status após processamento
- Permite rastreabilidade dos envios via relatórios
- Integra com geração de XML e retorno da SEFAZ



Manual

Atualizações

Dúvidas

Ficou com alguma dúvida ?

Entre em contato com nosso suporte: suporte@sendsolutions.com.br

ATENÇÃO: As informações neste documento são meramente ilustrativas e utilizadas apenas para fins de teste.

Revisão #3

Criado 27 abril 2026 12:46:08 por Camila

Atualizado: 30 abril 2026 12:50:22 por Camila

Copyright 2025 - Send Solutions Ltda - CNPJ 67.843.169/0001-84 - Abertura de chamados - Instagram