



---

# OS 92123 - MELHORIA - FATURAMENTO DECOR - MANUTENÇÃO DE NOTA FISCAL - CORRIGIR ENDEREÇO DA NOTA

## Objetivo:

A correção implementada visa disponibilizar a funcionalidade **Manutenção do endereço da Nota Fiscal**, garantindo que o usuário possa alterar os endereços vinculados à NF (**Faturamento, Cobrança e Entrega**) somente quando:

- A nota estiver **Emitida e NÃO Transmitida**
- O novo endereço possuir o **mesmo Município e UF** do endereço atual

E que o sistema bloqueie quando:

- Município/UF forem diferentes
- Nota já estiver transmitida ou não emitida

## Premissas:

- Necessário o ambiente estar atualizado com a versão **Faturamento Decor** de número **131225 Genexus 17** ou superior;

## Teste realizado após a atualização

### Cenário 1 — Alteração de endereço com Município/UF diferentes (deve bloquear)

#### Pré-condições

- Nota fiscal em status **Emitida e não transmitida**
- Cliente possui endereços cadastrados com **Município/UF diferentes**

---

#### Passos

1. Acessar o menu:

**Faturamento > Notas Fiscais > Manutenção de Nota Fiscal**

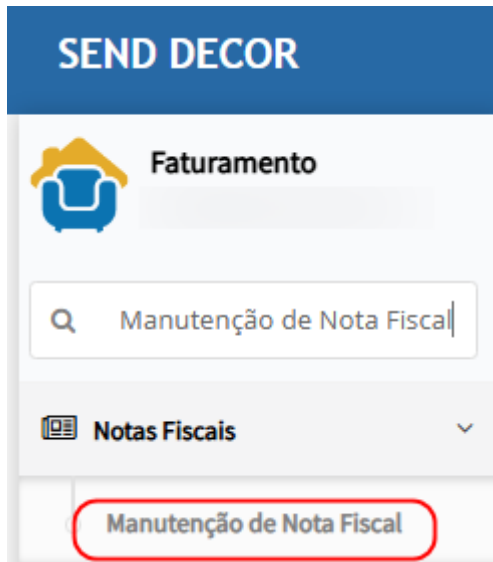

2. Filtrar e selecionar a nota fiscal desejada.

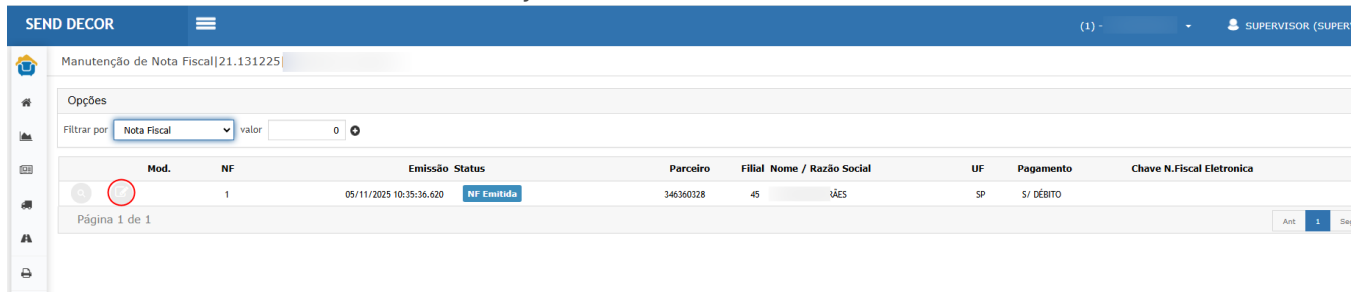

3. Com a nota carregada, acessar a aba **Geral** e localizar o painel:

**Endereços da Nota Fiscal**

4. Selecionar o tipo de endereço para manutenção

Exemplo: **C - Cobrança**

SEND DECOR (1) SUPERVISOR (SUPERV)

Manutenção da nota fiscal|21.131225|

Fechar

Identificação NF

Tipo	Saída	Série	XXX	Nota Fiscal	1	Status	EMITIDA
------	-------	-------	-----	-------------	---	--------	---------

Geral | Totais | Transportes | Pagamento | Itens | Pedidos | Vendedores / Representantes | Log de Ocorrência | Devolução | Complemento | Carta de Correção

Informações da NF

Finalidade: Revenda      Complementar: VALOR DE ICMS      Data Emissão: 05/11/2025 10:35:36.620

Data Saída: / / 00:00      Data Canhoto: / /

Importação

Serviço

Parceiro

Cliente / Filial: 346360328 45      Razão Social: VARÃES  
 Inscrição Estadual: ISENTO      Nome Fantasia: VARÃES  
 Protocolo NF-e      Chave da NF-e

Endereços da Nota Fiscal

Tipo	Descrição	Seq.	Endereço	Núm.	Complemento	Bairro	Cep	Cidade	UF
C	COBRANÇA	1	AV. PAULISTA			BELA VISTA	01310300	SAO PAULO	SP
E	ENTREGA	1	AV. PAULISTA			BELA VISTA	01310300	SAO PAULO	SP
F	FATURAMENTO	1	AV. PAULISTA			BELA VISTA	01310300	SAO PAULO	SP

Mensagem

Copyright 2026 - Send Informática Ltda - CNPJ 67.843.169

5. Abrir a manutenção (ícone de edição) e escolher uma sequência cujo endereço seja de **Município diferente**  
Exemplo: **Blumenau/SC**
6. Clicar em **Confirmar**.

SEND DECOR (1)

Manutenção da nota fiscal|21.131225|

Fechar

Identificação NF

Tipo Saída Série XXX Nota Fiscal 1 Status EMITIDA

Geral | Totais | Transportes | Pagamento | Itens | Pedidos | Vendedores / Representantes | Log de Ocorrência | Devolução | Complemento | Carta de Correção

Informações da NF

Finalidade: Revenda      Complementar: VALOR DE ICMS      Data Emissão: 05/11/2025 10:35:36.620

Data Saída: / / 00:00      Data Canhoto: / /

Importação

Serviço

Parceiro

Cliente / Filial: 346360328 45      Razão Social: VARÃES  
 Inscrição Estadual: ISENTO      Nome Fantasia: VARÃES  
 Protocolo NF-e      Chave da NF-e

Endereços da Nota Fiscal

Tipo	Descrição	Seq.	Endereço	Núm.	Complemento	Bairro	Cep	Cidade	UF
C	COBRANÇA	1	AV. PAULISTA			BELA VISTA	01310300	SAO PAULO	SP

Mensagem

Copyright 2026 - Send Informática Ltda - CNPJ 67.843.169

Manutenção do endereço da nota

Confirmar Fechar

Informações Gerais

Tipo: Saída      Série: XXX  
 Nota fiscal: 1      Cliente: ISABEL GUIMARÃES  
 Tipo de endereço: Cobrança

Endereço atual

AV. PAULISTA, BELA VISTA 01310300 SAO PAULO SP

Novo endereço

2 R. FRITZ SPERNAU, FORTALEZA 89055200 BLUMENAU SC

Copyright 2026 - Send Informática Ltda - CNPJ 67.843.169

## Resultado esperado

- O sistema deve **impedir a alteração**

- Deve exibir mensagem de validação informando que Município/UF precisam ser iguais: **“O endereço atual da nota possui Município/UF diferentes do novo endereço. Considerando que os tributos já foram calculados, não será possível realizar a alteração.”**
- Nenhum dado do endereço deve ser atualizado no grid.

## Cenário 2 – Alteração de endereço com mesmo Município/UF (deve permitir)

### Pré-condições

- Nota fiscal em status **Emitida** e **não transmitida**
- Cliente possui mais de um endereço cadastrado com o **mesmo Município e UF**

### Passos

1. Acessar:

**Faturamento > Notas Fiscais > Manutenção de Nota Fiscal**

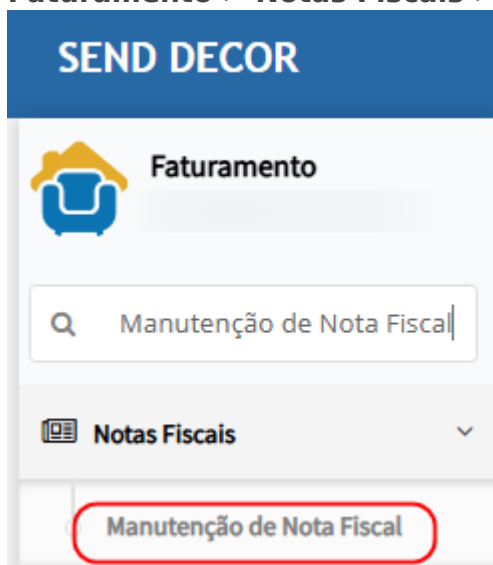

2. Selecionar a NF emitida e abrir a manutenção.

Mod.	NF	Emissão	Status	Parcelo	Filial	Nome / Razão Social	UF	Pagamento	Chave N.Fiscal Eletronica
	1	05/11/2025 10:35:36.620	NF Emitida	346360328	45	IAES	SP	S/ DÉBITO	

3. Na aba **Geral**, acessar o painel:  
**Endereços da Nota Fiscal**

SEND DECOR (1) SUPERVISOR (SUPERV)

Manutenção da nota fiscal|21.131225|

Fechar

Identificação NF

Tipo	Saída	Série	XXX	Nota Fiscal	1	Status	EMITIDA
------	-------	-------	-----	-------------	---	--------	---------

Geral | Totais | Transportes | Pagamento | Itens | Pedidos | Vendedores / Representantes | Log de Ocorrência | Devolução | Complemento | Carta de Correção

Informações da NF

Finalidade: Revenda      Complementar: VALOR DE ICMS      Data Emissão: 05/11/2025 10:35:36.620

Data Saída: / / 00:00      Data Canhoto: / /

Importação

Serviço

Parceiro

Cliente / Filial: 346360328 45      Razão Social: VARÃES  
 Inscrição Estadual: ISENTO      Nome Fantasia: VARÃES  
 Protocolo NF-e      Chave da NF-e

Endereços da Nota Fiscal

Tipo	Descrição	Seq.	Endereço	Núm.	Complemento	Bairro	Cep	Cidade	UF
C	COBRANÇA	1	AV. PAULISTA			BELA VISTA	01310300	SAO PAULO	SP
E	ENTREGA	1	AV. PAULISTA			BELA VISTA	01310300	SAO PAULO	SP
F	FATURAMENTO	1	AV. PAULISTA			BELA VISTA	01310300	SAO PAULO	SP

Mensagem

Copyright 2026 - Send Informática Ltda - CNPJ 67.843.169

- Selecionar o tipo de endereço que será alterado  
Exemplo: **C - Cobrança**
- Escolher uma sequência de endereço com **mesmo Município/UF** do endereço atual  
Exemplo: **São Paulo/SP**

SEND DECOR (1) SUPERVISOR (SUPERV)

Manutenção da nota fiscal|21.131225|

Fechar

Identificação NF

Tipo Saída Série XXX Nota Fiscal 1 Status EMITIDA

Geral | Totais | Transportes | Pagamento | Itens | Pedidos | Vendedores / Representantes | Log de Ocorrência | Devolução | Complemento | Carta de Correção

Informações da NF

Finalidade: Revenda      Complementar: VALOR DE ICMS      Data Emissão: 05/11/2025 10:35:36.620

Data Saída: / / 00:00      Data Canhoto: / /

Importação

Serviço

Parceiro

Cliente / Filial: 346360328 45      Razão Social: VARÃES  
 Inscrição Estadual: ISENTO      Nome Fantasia: VARÃES  
 Protocolo NF-e      Chave da NF-e

Endereços da Nota Fiscal

Tipo	Descrição	Seq.	Endereço	Núm.	Complemento	Bairro	Cep	Cidade	UF
C	COBRANÇA	1	AV. PAULISTA			BELA VISTA	01310300	SAO PAULO	SP

Manutenção do endereço da nota

Confirmar Fechar

Informações Gerais

Tipo: Saída      Série: XXX  
 Nota fiscal: 1      Cliente: VARÃES  
 Tipo de endereço: Cobrança

Endereço atual

AV. PAULISTA, BELA VISTA 01310300 SAO PAULO SP

Novo endereço

3 R. JOSE MARIA FERREIRA DE ARAUJO V. AURORA 02410020 SAO PAULO SP

Tipo Descrição Seq. Endereço Núm. Complemento Bairro Cep Cidade UF  
 C COBRANÇA 1 AV. PAULISTA BELA VISTA 01310300 SAO PAULO SP

Copyright 2026 - Send Informática Ltda - CNPJ 67.843.169

- Clicar em **Confirmar**.
- No pop-up de confirmação, clicar em **Sim**

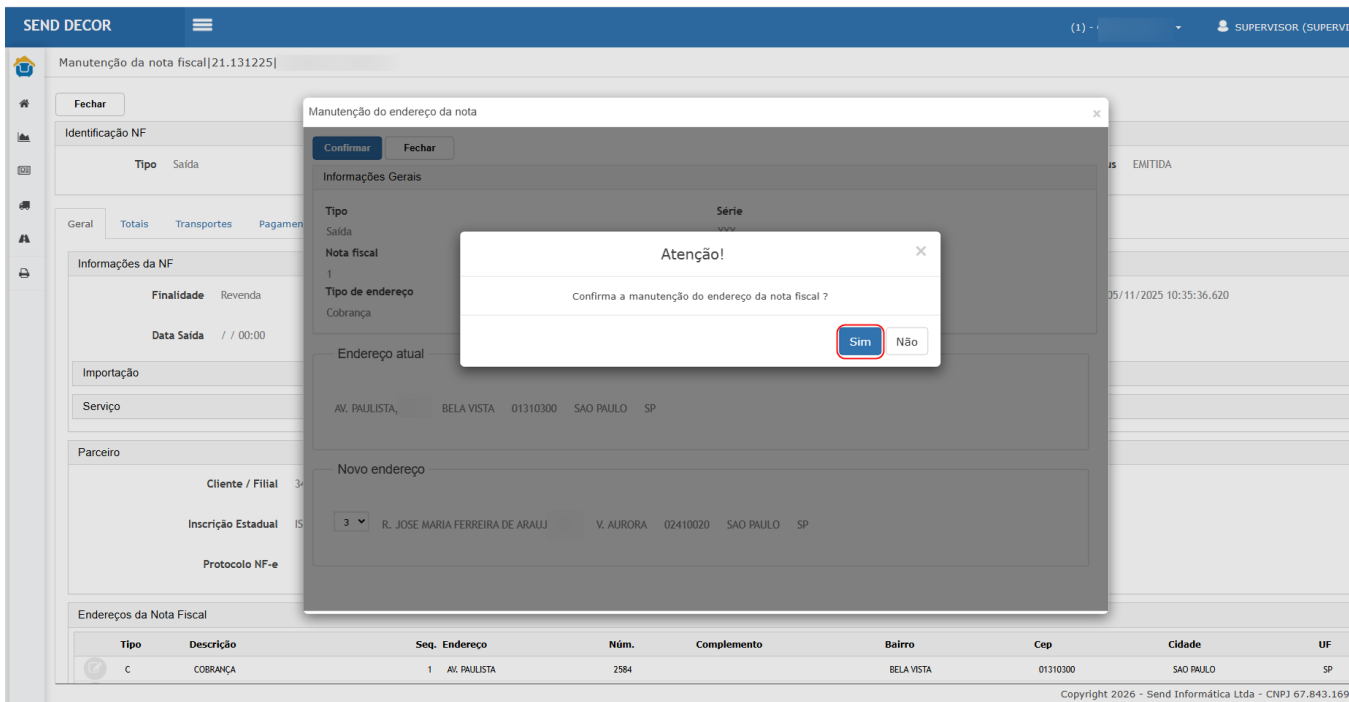

## Resultado esperado

- O sistema deve permitir a manutenção do endereço
- Deve apresentar mensagem de sucesso:
  - “Sucesso! Manutenção do endereço realizada.”
- O grid de endereços deve refletir a atualização com a nova sequência/endereço

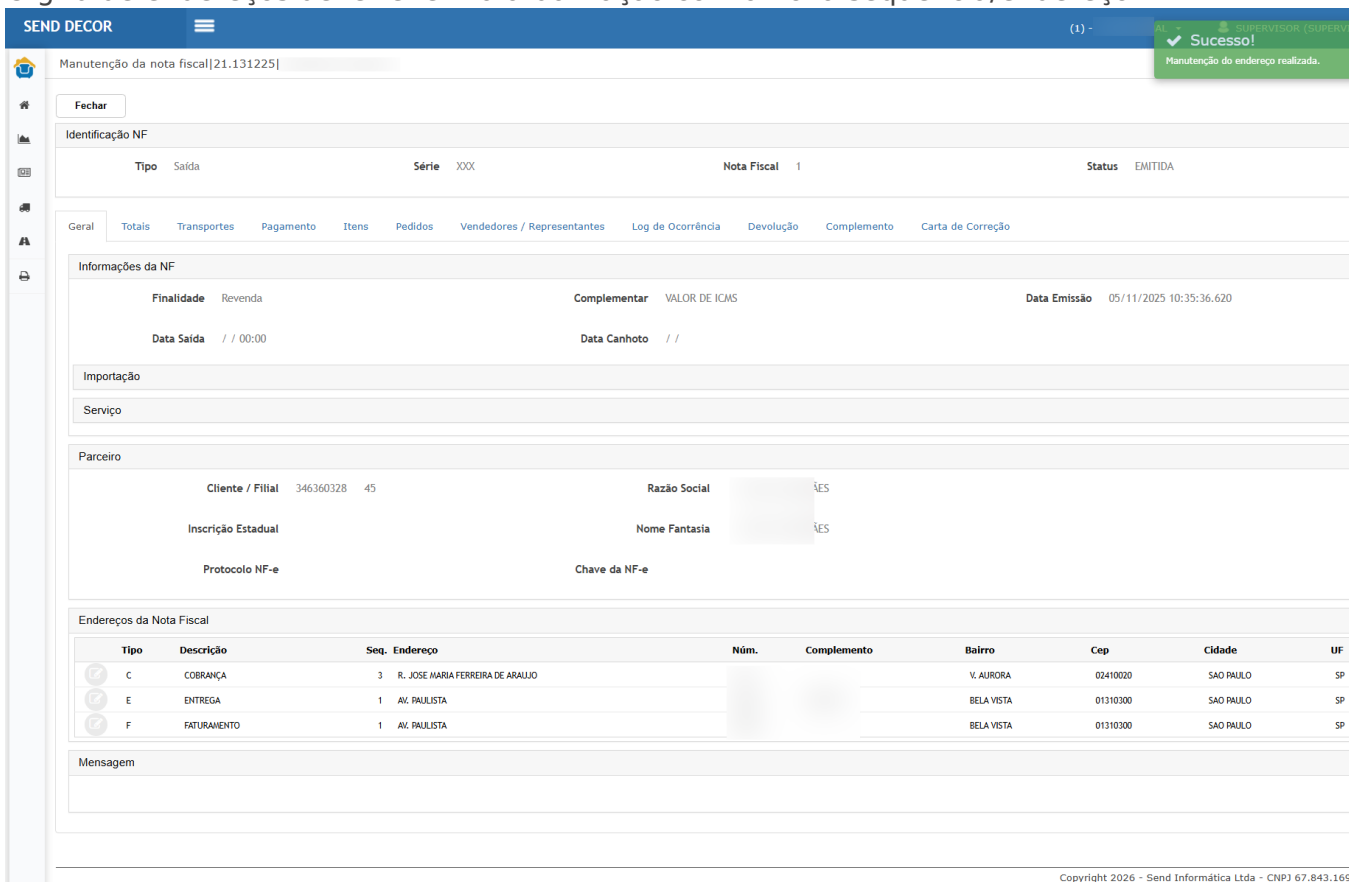

## Ficou com alguma dúvida ?

Entre em contato com o suporte agora mesmo clique aqui



**ATENÇÃO: As informações neste documento são meramente ilustrativas e utilizadas apenas para fins de teste.**

---

Revisão #8

Criado 29 janeiro 2026 18:01:25 por Jaqueline

Atualizado: 30 janeiro 2026 15:45:15 por Jaqueline

---

Copyright 2025 - Send Solutions Ltda - CNPJ 67.843.169/0001-84 - Abertura de chamados - Instagram